ಸಮಾರೋಪ ಸಮಾರಂಭ

ದಿನಾಂಕ: 16.05.2022 ಸಮಯ: ಸಾಯಂಕಾಲ 4.00 ಕ್ಕೆ

ಅಧ್ಯಕ್ಷತೆ
ಪ್ರೊ. ಸಿ.ಟಿ ಗುರುಪ್ರಸಾದ್
ಮಾನ್ಯ ಕುಲಪತಿಯವರು (ಪ್ರ).

ಸಮಾರೋಪ ನುಡಿ
ಶ್ರೀ. ರಘುನಂದನ
ಕ್ಷೇತ್ರೀಯ ಸಂಯೋಜಕರು, ಪ್ರಜ್ಞಾ ಪ್ರವಾಹ, ದಕ್ಷಿಣ ಮಧ್ಯಕ್ಷೇತ್ರ

ಅತಿಥಿಗಳು
ಶ್ರೀ. ಎಸ್.ಜಿ ವೈದ್ಯ
ಅಧ್ಯಕ್ಷರು, ಪರಿವರ್ತನ, ರಾಣೆಬೆನ್ನೂರು

ಉಪಸ್ಥಿತಿ
ಪ್ರೊ. ಎನ್.ಎಮ್ ಸಾಲಿ
ಕುಲಸಚಿವರು (ಮೌಲ್ಯಮಾಪನ)

ನಿರ್ವಹಣೆ
ಡಾ. ಚಂದ್ರಪ್ಪ ಸೊಬಟಿ
ಸಹಾಯಕ ಪ್ರಾಧ್ಯಾಪಕರು(ತಾತ್ಕಾಲಿಕ)

ಗೆ

ಶ್ರೀ/ಶ್ರೀಮತಿ________________________

____

________________________ಇವರಿಗೆ–

Karnataka Jaanapada University
N.H.-4, Gotagodi-581205,Tq: Shiggaon Dist : Haveri, Karnataka
Tel No: 0836-2256180 Email:kajavivi@gmail.com

ಕರ್ನಾಟಕ ಜಾನಪದ ವಿಶ್ವವಿದ್ಯಾಲಯ
ಗೊಟಗೋಡಿ
ಪರಿವರ್ತನ, ರಾಣೆಬೆನ್ನೂರು
ಹಾಗೂ
ಪರಂಪರೆ, ಕರ್ನಾಟಕ ಜಾನಪದ ವಿಶ್ವವಿದ್ಯಾಲಯ
ಸಹಯೋಗ
ಕರ್ನಾಟಕ ವೈಭವ–ವೈಚಾರಿಕ ಹಬ್ಬದ ಪ್ರಯುಕ್ತ.

ತತ್ವಪದಗಳು : ಲೋಕಾನುಭವ ಜೀವನ ದರ್ಶನ

ದಿನಾಂಕ: 16.05.2022 ಸಮಯ: ಬೆಳಗ್ಗೆ 11.00 ಘಂಟೆಗೆ
ಸ್ಥಳ: ಆಡಳಿತ ಭವನ ಆವರಣ

ಸರ್ವರಿಗೂ ಆದರದ ಸ್ವಾಗತ

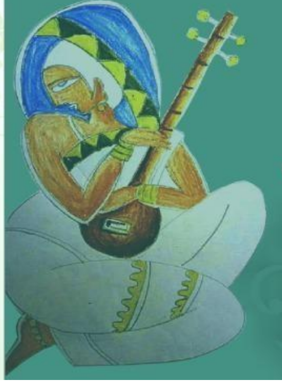

ಪ್ರೊ. ಸಿ.ಟಿ ಗುರುಪ್ರಸಾದ್
ಕುಲಸಚಿವರು
ಕರ್ನಾಟಕ ಜಾನಪದ ವಿಶ್ವವಿದ್ಯಾಲಯ

ಶ್ರೀ. ಕೆ.ಎನ್ ಪಾಟೀಲ
ಸಂಚಾಲಕರು
ಕರ್ನಾಟಕ ವೈಭವ

ಉದ್ಘಾಟನಾ ಕಾರ್ಯಕ್ರಮ

ಅಧ್ಯಕ್ಷತೆ
ಪ್ರೊ. ಸಿ.ಟಿ ಗುರುಪ್ರಸಾದ್
ಮಾನ್ಯ ಕುಲಪತಿಯವರು (ಪ್ರ).

ಉದ್ಘಾಟನೆ
ಪ್ರೊ. ಮಲ್ಲೇಪುರಂ ಜಿ. ವೆಂಕಟೇಶ
ವಿಶ್ರಾಂತ ಕುಲಪತಿಯವರು, ಕರ್ನಾಟಕ ಸಂಸ್ಕೃತ ವಿಶ್ವವಿದ್ಯಾಲಯ, ಬೆಂಗಳೂರು

ಆಶಯ ಭಾಷಣ
ಡಾ. ಅಡಿವೆಪ್ಪ ಚ. ವಾಲಿ
ಕನ್ನಡ ಪ್ರಾಧ್ಯಾಪಕರು, ಧಾರವಾಡ

ಮುಖ್ಯ ಅತಿಥಿಗಳು
ಡಾ. ನಿರಂಜನ ಪೂಜಾರ
ಸಂಯೋಜಕರು, ಕೃಷಿ–ವ್ಯವಹಾರ ವಿಭಾಗ
ಕರ್ನಾಟಕ ರಾಜ್ಯ ಗ್ರಾಮೀಣಾಭಿವೃದ್ಧಿ ಮತ್ತು ಪಂಚಾಯತ್ ರಾಜ್ ವಿಶ್ವವಿದ್ಯಾಲಯ, ಗದಗ

ಅತಿಥಿಗಳು
ಶ್ರೀ. ವೆಂಕಟೇಶ್ ಕೆ.
ಸಿಂಡಿಕೇಟ್ ಸದಸ್ಯರು, ಕಜಾವಿವಿ

ಉಪಸ್ಥಿತಿ
ಪ್ರೊ. ಎನ್.ಎಮ್ ಸಾಲಿ
ಕುಲಸಚಿವರು (ಮೌಲ್ಯಮಾಪನ)

ನಿರ್ವಹಣೆ
ಡಾ. ವಿಜಯಲಕ್ಷ್ಮಿ ಗೇಟಿಯವರ್
ಸಹಾಯಕ ಪ್ರಾಧ್ಯಾಪಕರು (ತಾತ್ಕಾಲಿಕ)

ತತ್ವಪದಗಳ ಪ್ರದರ್ಶನ ಮತ್ತು ಸಂವಾದ

ಸಮಯ: ಮಧ್ಯಾಹ್ನ :2:00 ಕ್ಕೆ.

ಶ್ರೀ. ಶರೀಫ ಶಿವಯೋಗಿ ಕಲಾತಂಡ,
ಶಿಶುವಿನಹಾಳ ಶಿಗ್ಗಾವಿ ತಾಲೂಕು ಹಾವೇರಿ ಜಿಲ್ಲೆ

ಶ್ರೀ. ಐ.ಎಮ್. ವಲ್ಲೆಪ್ಪನವರ ತಂಡ,
ನವಲಗುಂದ, ಧಾರವಾಡ ಜಿಲ್ಲೆ

ಶ್ರೀ. ರುದ್ರಗೌಡ ಪಾಟೀಲ ಬಸವೇಶ್ವರ ತತ್ವಪದ ಕಲಾಮೇಳ,
ಗದಗ ಜಿಲ್ಲೆ

ಸಂವಾದಕರು
ಶ್ರೀ. ದೇವಾನಂದ ವರಪ್ರಸಾದ್
ಕಲಾವಿದರು, ಮೈಸೂರು

ಶ್ರೀ. ಕೆ. ಕೊಟ್ರೇಶ ಮಾಸ್ತರ, ಬೆಳಗಲಿ
ರಾಜ್ಯೋತ್ಸವ ಪ್ರಶಸ್ತಿ ಪುರಸ್ಕೃತರು, ಶಿಗ್ಗಾವಿ

ಶ್ರೀ. ಶಂಕರ ಕೆ. ಅರ್ಕಸಾಲಿ
ನೇಪತ್ಯ ಕಲಾವಿದರು ಹಾಗೂ ಸದಸ್ಯರು,
ಕರ್ನಾಟಕ ಜಾನಪದ ಅಕಾಡೆಮಿ, ಬೆಂಗಳೂರು

ಡಾ. ಚಂದ್ರಪ್ಪ ಸೊಬಟಿ
ಸಹಾಯಕ ಪ್ರಾಧ್ಯಾಪಕರು (ತಾತ್ಕಾಲಿಕ)

ಕಲಾಸಾಧಕರಿಗೆ ಸನ್ಮಾನ
ಶ್ರೀ. ಹುಸೇನ್ ಶರೀಫ ಸಾಹೇಬ್, ಶಿಶುವಿನಹಾಳ, ಶಿಗ್ಗಾವಿ
ಶ್ರೀ. ಅಡಿವೆಪ್ಪ ಕುರಿ, ಮೂಟೆಬೆನ್ನೂರು, ಬ್ಯಾಡಗಿ
ಶ್ರೀಮತಿ ಹೊಳಲಮ್ಮ ತಿಪ್ಪಣ್ಣ ಗೌರಿ, ಅಗಡಿ, ಹಾವೇರಿ
ಶ್ರೀ ಹುಮಾಯೂನ ಸುತಾರ, ಮಹಾಲಿಂಗಪುರ, ಬಾಗಲಕೋಟೆ

ನಿರ್ವಹಣೆ
ಶ್ರೀ ಶಹಜಹಾನ್. ಎಚ್ ಮುದಕವಿ
ಸಹಾಯಕ ಕುಲಸಚಿವರು

ತತ್ವಪದಗಳು ಲೋಕಾನುಭವ ಜೀವನ ದರ್ಶನ ಇಂದು

ಶಿಗ್ಗಾವಿ(ಗ್ರಾಮೀಣ): ಜಗತ್ತಿನಲ್ಲಿಯೇ ಪ್ರಪ್ರಥಮವಾಗಿ ಸ್ಥಾಪನೆಯಾದ ಕರ್ನಾಟಕ ಜಾನಪದ ವಿಶ್ವವಿದ್ಯಾಲಯವು ದಶಮಾನೋತ್ಸವ ಪೂರೈಸಿ ಮುನ್ನಡೆಯುತ್ತಿದೆ. ಸಮಾಜದ ಎಲ್ಲ ಸಮುದಾಯಗಳ ಪಾರಂಪರಿಕ ದೇಶೀ ಜ್ಞಾನ ಸಂವರ್ಧನೆಗೆ ಸಂಕಲ್ಪತೊಟ್ಟ ಈ ವಿಶ್ವವಿದ್ಯಾಲಯವು ಅದನ್ನು ಕಾರ್ಯಾನುಷ್ಠಾನಗೊಳಿಸುವಲ್ಲಿ ಯಶಸ್ವಿಯತ್ತ ಸಾಗುತ್ತಿದೆ.

ಜನಪದ ಕಲೆ, ಸಾಹಿತ್ಯ, ಸಂಸ್ಕೃತಿಗಳ ದಾಖಲೀಕರಣದೊಂದಿಗೆ ಅವುಗಳನ್ನು ಶಿಸ್ತಾಗಿ ಅಳವಡಿಸಿಕೊಳ್ಳಬೇಕೆಂಬ ದೃಷ್ಟಿಯಿಂದ ಅಧ್ಯಯನ, ಸಂಶೋಧನೆ, ಪ್ರಕಟಣೆಗಳಂಥ ಜವಾಬ್ದಾರಿ ಹೊತ್ತುಕೊಂಡು ಮುನ್ನುಗ್ಗುತ್ತಿದೆ.

ಇಂಥ ಕ್ರಿಯಾಶೀಲ ಯೋಜನೆಗಳಲ್ಲಿ ತಲ್ಲೀನಗೊಂಡ ಈ ವಿಶ್ವವಿದ್ಯಾಲಯವು ಪ್ರಸ್ತುತರಾಣೆಬೆನ್ನೂರಿನ ಪರಿವರ್ತನ, ಇದೇ ವಿಶ್ವವಿದ್ಯಾಲಯದ ಪರಂಪರೆ ಎಂಬ ಈ ಎರಡು ಒಕ್ಕೂಟಗಳೊಂದಿಗೆ ಕರ್ನಾಟಕ ವೈಭವ ವೈಚಾರಿಕ ಹಬ್ಬದ ಪ್ರಯುಕ್ತ ಒಂದು ದಿನದ ತತ್ವಪದಗಳು ಲೋಕಾನುಭವ ಜೀವನ ದರ್ಶನ ಎಂಬ ಕಾರ್ಯಕ್ರಮವನ್ನು ಮೇ. 16 ರಂದು ಹಮ್ಮಿಕೊಂಡಿದೆ.

ಈ ಕಾರ್ಯಕ್ರಮವನ್ನು ಕರ್ನಾಟಕ ಸಂಸ್ಕೃತ ವಿಶ್ವವಿದ್ಯಾಲಯದ ವಿಶ್ರಾಂತ ಕುಲಪತಿ ಪ್ರೊ. ಮಲ್ಲೇಪುರಂ ವೆಂಕಟೇಶ ಉದ್ಘಾಟಿಸುವರು. ಧಾರವಾಡದ ಕನ್ನಡ ವಿಭಾಗದ ಪ್ರಾಧ್ಯಾಪಕ ಡಾ. ಅಡಿವೆಪ್ಪ ವಾಲಿ ಆಶಯ ಭಾಷಣ ಮಾಡಲಿದ್ದಾರೆ. ಮುಖ್ಯ ಅಥಿತಿಗಳಾಗಿ ಗದುಗಿನ ಕರ್ನಾಟಕ ರಾಜ್ಯ ಗ್ರಾಮೀಣಾಭಿವೃದ್ಧಿ ಮತ್ತು ಪಂಚಾಯತ್ ರಾಜ್ ವಿಶ್ವವಿದ್ಯಾಲಯದ ಕೃಷಿ ವ್ಯವಹಾರ ವಿಭಾಗದ ಸಂಯೋಜಕ ಡಾ. ನಿರಂಜನ ಪೂಜಾರ, ಕರ್ನಾಟಕ ಜಾನಪದ ವಿಶ್ವವಿದ್ಯಾಲಯದ ಸಿಂಡಿಕೇಟ್ ಸದಸ್ಯ ವಂಕಟೇಶ ಕೆ., ಕಾರ್ಯಕ್ರಮದ ಅಧ್ಯಕ್ಷತೆಯನ್ನು ಕರ್ನಾಟಕ ಜಾನಪದ ವಿಶ್ವವಿದ್ಯಾಲಯದ ಕುಲಪತಿ ಪ್ರೊ. ಸಿ.ಟಿ. ಗುರುಪ್ರಸಾದ ವಹಿಸುವರು. ಮೌಲ್ಯಮಾಪನ ಕುಲಸಚಿವ ಎನ್.ಎಂ. ಸಾಲಿ ಉಪಸ್ಥಿತರಿರುವರು.

ತತ್ವಪದಗಳ ಪ್ರದರ್ಶನ ಮತ್ತು ಸಂವಾದದಲ್ಲಿ ಶಿಶುವಿನಹಾಳದ ಷರೀಫ ಶಿವಯೋಗಿ ಕಲಾತಂಡ, ನವಲಗುಂದದ ಐ.ಎಂ. ವಲ್ಲೆಪ್ಪನವರ ಕಲಾತಂಡ, ಗದುಗಿನ ರುದ್ರಗೌಡ ಪಾಟೀಲ ಬಸವೇಶ್ವರ ತತ್ವಪದ ಕಲಾ ಮೇಳದವರು ಭಾಗವಹಿಸುವರು. ಸಂವಾದಕರಾಗಿ ಮೈಸೂರಿನ ಕಲಾವಿದರಾದ ದೇವಾನಂದ ವರಪ್ರಸಾದ, ರಾಜ್ಯೋತ್ಸವ ಪ್ರಶಸ್ತಿ ಪುರಸ್ಕೃತ ಶಿಗ್ಗಾವಿಯ ಕೆ. ಕೊಟ್ರೇಶ ಮಾಸ್ತರ ಬೆಳಗಲಿ, ಕರ್ನಾಟಕ ಜಾನಪದ ಅಕಾಡೆಮಿಯ ಸದಸ ಶಿಗ್ಗಾವಿಯ ಶಂಕರ ಅರ್ಕಸಾಲಿ, ಕರ್ನಾಟಕ ಜಾನಪದ ವಿಶ್ವವಿದ್ಯಾಲಯದ ಸಹಾಯಕ ಪ್ರಾಧ್ಯಾಪಕ (ತಾ) ಡಾ. ಚಂದ್ರಪ್ಪ ಸೊಬಟಿ ಭಾಗವಹಿಸುವರು. ಇದೇ ಸಂದರ್ಭದಲ್ಲಿ ಕಲಾ ಸಾಧಕರಾದ ಶಿಶುವಿನಾಳದ ಹುಸೇನ ಶರೀಫಸಾಹೇಬ್, ಮೊಟೆಬೆನ್ನೂರಿನ ಅಡಿವೆಪ್ಪ ಕುರಿ, ಅಗಡಿಯ ಹೊಳಲಮ್ಮ ಗೌರಿ, ಮಹಾಲಿಂಗಪುರದ ಹುಮಾಯೂನ ಸುತಾರ ಅವರನ್ನು ಸನ್ಮಾನಿಸಲಾಗುವುದು.

ಸಾಯಂಕಾಲ ನಡೆಯುವ ಸಮಾರೋಪ ಸಮಾರಂಭದಲ್ಲಿ ರಘುನಂದನಜೀ ಸಮಾರೋಪ ನುಡಿಗಳನ್ನಾಡಲಿದ್ದಾರೆ. ರಾಣೆಬೆನ್ನೂರಿನ ಪರಿವರ್ತನಾ ಒಕ್ಕೂಟದ ಅಧ್ಯಕ್ಷ ಎಸ್.ಜಿ. ವೈದ್ಯ ಉಪಸ್ಥಿತರಿರುವರು. ಕರ್ನಾಟಕ ಜಾನಪದ ವಿಶ್ವವಿದ್ಯಾಲಯದ ಕುಲಪತಿ ಪ್ರೊ. ಸಿ.ಟಿ. ಗುರುಪ್ರಸಾದ ಅಧ್ಯಕ್ಷತೆ ವಹಿಸುವರು. ಮೌಲ್ಯಮಾಪನ ಕುಲಸಚಿವ ಎನ್.ಎಂ. ಸಾಲಿ ಉಪಸ್ಥಿತರಿರುವರು ಎಂದು ಕುಲಪತಿ ಪ್ರೊ. ಸಿ.ಟಿ. ಗುರುಪ್ರಸಾದ ಪತ್ರಿಕಾ ಪ್ರಕಟಣೆಯಲ್ಲಿ ತಿಳಿಸಿದ್ದಾರೆ.

ಸಂಯುಕ್ತ ಕರ್ನಾಟಕ Mon, 16 May 2022
epaper.samyukthakarnataka.com/c/68055860

Source: Samyukta Karnataka. Date-16-05-2022

ತತ್ವಪದಗಳು ಲೋಕಾನುಭವ ಜೀವನದರ್ಶನದಲ್ಲಿ ಪ್ರಭಾರಿ ಕುಲಪತಿ ಆಶಯ

ಜಾಗತಿಕ ಮಟ್ಟಕ್ಕೆ ಜಾನಪದ ವಿವಿ

ವಿಕ ಸುದ್ದಿಲೋಕ ಶಿಗ್ಗಾವಿ

ದಶಮಾನೋತ್ಸವದ ಸಂಭ್ರಮದ ಅಂಚಿನಲ್ಲಿರುವ ಕರ್ನಾಟಕ ಜಾನಪದ ವಿಶ್ವವಿದ್ಯಾಲಯವನ್ನು ಜಾಗತಿಕ ಮಟ್ಟಕ್ಕೆ ಕೊಂಡೊಯ್ಯುವ ನಿಟ್ಟಿನಲ್ಲಿ ಶ್ರಮಿಸುತ್ತಿರುವುದಾಗಿ ಪ್ರಭಾರಿ ಕುಲಪತಿ ಪ್ರೊ.ಸಿ.ಟಿ.ಗುರುಪ್ರಸಾದ ತಿಳಿಸಿದರು.

ತಾಲೂಕಿನ ಗೊಟಗೋಡಿ ಕರ್ನಾಟಕ ಜಾನಪದ ವಿಶ್ವವಿದ್ಯಾಲಯದ ಆಡಳಿತ ಭವನದಲ್ಲಿ ಸೋಮವಾರ ನಡೆದ ಪರಿವರ್ತನ ರಾಣೇಬೆನ್ನೂರು ಹಾಗೂ ಪರಂಪರೆ, ಕರ್ನಾಟಕ ಜನಪದ ವಿಶ್ವವಿದ್ಯಾಲಯ ಸಹಯೋಗದಲ್ಲಿ ಕರ್ನಾಟಕ ವೈಭವ-ವೈಚಾರಿಕ ಹಬ್ಬದ ಪ್ರಯುಕ್ತ ನಡೆದ ತತ್ವಪದಗಳು ಲೋಕಾನುಭವ ಜೀವನದರ್ಶನ ಎಂಬ ಕಾರ್ಯಕ್ರಮದ ಅಧ್ಯಕ್ಷತೆ ವಹಿಸಿ ಮಾತನಾಡಿದ ಅವರು, ವಿಶ್ವವಿದ್ಯಾಲಯ ಅನುಷ್ಠಾನದ ಗ್ರಾಮ ಕೋಶ ಚರಿತ್ರೆ, ಜಾನಪದ ನಿಘಂಟು ಎಂಬ ಯೋಜನೆಗಳು ಎಲ್ಲರ ಕಣ್ಣು ತೆರೆಸಿದೆ ಎಂದರು.

ಶಿಗ್ಗಾವಿ ತಾಲೂಕಿನ ಗೊಟಗೋಡಿ ಕರ್ನಾಟಕ ಜಾನಪದ ವಿಶ್ವವಿದ್ಯಾಲಯದ ಆಡಳಿತ ಭವನದಲ್ಲಿ ನಡೆದ ತತ್ವಪದಗಳು ಲೋಕಾನುಭವ ಜೀವನದರ್ಶನ ಎಂಬ ಕಾರ್ಯಕ್ರಮವನ್ನು ಬೆಂಗಳೂರಿನ ಕರ್ನಾಟಕ ಸಂಸ್ಕೃತ ವಿಶ್ವವಿದ್ಯಾಲಯ ವಿಶ್ರಾಂತ ಕುಲಪತಿ ಪ್ರೊ.ಮಲ್ಲೇಪುರಂ ಜಿ. ವೆಂಕಟೇಶ ಉದ್ಘಾಟಿಸಿದರು.

ಸೌಕರ್ಯಗಳ ಕೊರತೆಗೆ ಕೊರಗದೆ, ಸದೃಢರಾದ ವಿವಿ ಆಧ್ಯಾಪಕರು ಭೌತಿಕವಾಗಿ ಎಲ್ಲ ಕೆಲಸಗಳನ್ನು ನಿರ್ವಹಿಸಲು ಆಸಕ್ತರಾಗಿದ್ದಾರೆ. ದಶಮಾನೋತ್ಸವ ಅಂಗವಾಗಿ ಜಿಲ್ಲೆಯಲ್ಲೆಡೆ ಹಲವು ಪ್ರಕಾರಗಳ ಜಾನಪದ ಸ್ಪರ್ಧೆ ನಡೆಸುವ ಗುರಿ ನಮ್ಮದಾಗಿದೆ. ಕರ್ನಾಟಕದ್ಯಂತ ಜಾನಪದವನ್ನು ವಿಸ್ತರಿಸುವ ಉದ್ದೇಶ ನಮಗಿದೆ. ಬರುವ ದಿನದಲ್ಲಿ ಐದು ರಾಜ್ಯಗಳನ್ನು ಒಳಗೊಂಡು ದಕ್ಷಣ ಭಾರತೀಯ ಜಾನಪದ ಕಲಾವಿದರ ಸಮಾವೇಶ ಆಯೋಜಿಸುವುದಾಗಿ ಹೇಳಿದರು. ಕಾರ್ಯಕ್ರಮ ಉದ್ಘಾಟಿಸಿದ ಬೆಂಗಳೂರಿನ ಕರ್ನಾಟಕ ಸಂಸ್ಕೃತ ವಿಶ್ವವಿದ್ಯಾಲಯ ವಿಶ್ರಾಂತ ಕುಲಪತಿ ಪ್ರೊ.ಮಲ್ಲೇಪುರಂ ಜಿ. ವೆಂಕಟೇಶ, ತತ್ವಪದಗಳಲ್ಲಿ ರಾಷ್ಟ್ರಮಟ್ಟದ ಭಾರ ತೀಯ ಚಿಂತನೆ ಅಡಗಿದೆ. ಭಾರತೀಯ ಚಿಂತನೆ ಹೇಗೆ ಅಂತರ್ಗತವಾಗಿದೆ ಎಂಬುದರ ಕುರಿತು ನಮ್ಮಲ್ಲಿ ಹೆಚ್ಚು ತಾತ್ವಿಕವಾಗಿ ಅಧ್ಯಯನ ನಡೆಯಲೇ ಇಲ್ಲ, ಕರ್ನಾಟಕದಲ್ಲಿ ತತ್ವಪದಗಳ ಕುರಿತು ಸಮಗ್ರವಾಗಿ ಒಂದು ತಾತ್ವಿಕ ಮುನ್ನೋಟದ ಅಡಿಯಲ್ಲಿ ಅಧ್ಯಯನ ನಡೆಯುವುದು ಅವಶ್ಯವಾಗಿದೆ ಎಂದರು.

ಆಶಯ ನುಡಿಗಳನ್ನಾಡಿದ ಡಾ. ಅಡಿವೆಪ್ಪ ವಾಲಿ, ಭಾರತ ಒಂದು ಜ್ಞಾನಾಧಾರಿತ, ಜ್ಞಾನಕ್ಕೆ ಹೆಚ್ಚು ಒತ್ತನ್ನು ಕೊಡುವಂತಹ ದೇಶ. »08

Source: Vijaya Karnataka. Date-18-05-2022

ಬೆಳಗ್ಗೆಯಿಂದಲೂ ಇದ್ದ ಬಿಸಿಲಿನ ವಾತಾವರಣದಿಂದ ಧಗೆ ವಿದ್ಯುತ್ ಕಂಬಗಳು ಧರೆಗುರುಳಿವೆ.

ಸಂಸ್ಕೃತ ವಿವಿ ವಿಶ್ರಾಂತ ಕುಲಪತಿ ಪ್ರೊ. ಮಲ್ಲೇಪುರಂ ಜಿ. ವೆಂಕಟೇಶ ಅಭಿಪ್ರಾಯ | ಕರ್ನಾಟಕ ವೈಭವ-ವೈಚಾರಿಕ ಹಬ್ಬ

ತಾತ್ವಿಕ ಮುನ್ನೋಟದಡಿ ತತ್ವಪದಗಳ ಅಧ್ಯಯನ ನಡೆಯಲಿ

■ ವಿಜಯವಾಣಿ ಸುದ್ದಿಜಾಲ ಶಿಗ್ಗಾಂವಿ

ತತ್ವಪದಗಳಲ್ಲಿ ರಾಷ್ಟ್ರ ಮಟ್ಟದ ಭಾರತೀಯ ಚಿಂತನೆ ಅಡಗಿದೆ. ಈ ಕುರಿತು ನಮ್ಮಲ್ಲಿ ಹೆಚ್ಚು ತಾತ್ವಿಕವಾಗಿ ಅಧ್ಯಯನ ನಡೆಯಲೇ ಇಲ್ಲ. ಕರ್ನಾಟಕದಲ್ಲಿ ತತ್ವಪದಗಳ ಕುರಿತು ಸಮಗ್ರವಾಗಿ ಒಂದು ತಾತ್ವಿಕ ಮುನ್ನೋಟದಡಿ ಅಧ್ಯಯನ ನಡೆಯುವುದು ಅತ್ಯವಶ್ಯವಾಗಿದೆ ಎಂದು ಕರ್ನಾಟಕ ಸಂಸ್ಕೃತ ವಿವಿ ವಿಶ್ರಾಂತ ಕುಲಪತಿ ಪ್ರೊ. ಮಲ್ಲೇಪುರಂ ಜಿ. ವೆಂಕಟೇಶ ಹೇಳಿದರು.

ಕರ್ನಾಟಕ ವೈಭವ-ವೈಚಾರಿಕ ಹಬ್ಬದ ಪ್ರಯುಕ್ತ ತಾಲೂಕಿನ ಗೋಟಗೋಡಿಯ ಕರ್ನಾಟಕ ಜಾನಪದ ವಿಶ್ವವಿದ್ಯಾಲಯದ ಆಡಳಿತ ಭವನದ ಆವರಣದಲ್ಲಿ ರಾಣೆಬೆನ್ನೂರಿನ ಪರಿವರ್ತನ ಹಾಗೂ ಕಜಾವವಿಯ ಪರಂಪರೆ ಒಕ್ಕೂಟದ ಸಹಯೋಗದಲ್ಲಿ ಸೋಮವಾರ ಆಯೋಜಿಸಿದ್ದ 'ತತ್ವಪದಗಳು ಲೋಕಾನುಭವ ಜೀವನ ದರ್ಶನ' ಕಾರ್ಯಕ್ರಮ ಉದ್ಘಾಟಿಸಿ ಅವರು ಮಾತನಾಡಿದರು.

ಮಹಾರಾಷ್ಟ್ರದ ರಾನಡೆ ಅವರು

ಶಿಗ್ಗಾಂವಿ ತಾಲೂಕಿನ ಗೋಟಗೋಡಿಯ ಜಾನಪದ ವಿವಿಯಲ್ಲಿ ಸೋಮವಾರ ಆಯೋಜಿಸಿದ್ದ ತತ್ವಪದಗಳ ಲೋಕಾನುಭವ ಜೀವನ ದರ್ಶನ ಕಾರ್ಯಕ್ರಮವನ್ನು ಸಂಸ್ಕೃತ ವಿವಿ ವಿಶ್ರಾಂತ ಕುಲಪತಿ ಪ್ರೊ. ಮಲ್ಲೇಪುರಂ ಜಿ. ವೆಂಕಟೇಶ ಉದ್ಘಾಟಿಸಿದರು. ಜಾವಿವಿ ಕುಲಪತಿ ಪ್ರೊ. ಸಿ.ಟಿ. ಗುರುಪ್ರಸಾದ, ಡಾ. ಅಡಿವೆಪ್ಪ ವಾಲಿ, ಡಾ. ನಿರಂಜನ ಪೂಜಾರ ಇದ್ದರು.

ಮಹಾನುಭಾವ ಸಂಪ್ರದಾಯಗಳ ಕುರಿತು ಅಧ್ಯಯನ ನಡೆಸಿದರು. ಅಲ್ಲಿನ ಮಹಾನುಭಾವದಂತಹ ಅನೇಕ ಸಾಂಸ್ಕೃತಿಕ ಹಿನ್ನೆಲೆಯುಳ್ಳ ಸಂಪ್ರದಾಯಗಳನ್ನು ಕ್ರೋಡೀಕರಿಸಿದರು. ಆದರೆ, ಕರ್ನಾಟಕದಲ್ಲಿ ಇದ್ಯಾವುದೂ ನಡೆಯದೇ ಇರುವಂತಹ ಸಂದರ್ಭದಲ್ಲಿ ಅಂತಹ ಅಧ್ಯಯನಕ್ಕೆ ಜಾನಪದ ವಿಶ್ವವಿದ್ಯಾಲಯದ ಕುಲಪತಿ ಗುರುಪ್ರಸಾದ ಮುಂದಾಗಿರುವುದು ಸಂತೋಷದ ವಿಷಯ ಎಂದರು.

ಗದಗ ಗ್ರಾಮೀಣಾಭಿವೃದ್ಧಿ ಮತ್ತು ಪಂಚಾಯತ್ ರಾಜ್ ವಿವಿಯ ಕೃಷಿ-ವ್ಯವಹಾರ ವಿಭಾಗದ ಸಂಯೋಜಕ ಡಾ. ನಿರಂಜನ ಪೂಜಾರ ಮಾತನಾಡಿ, ಧ್ಯಾನ ಎಂಬುದು ಎಲ್ಲ ಧರ್ಮಗಳ ಮೂಲ ಗುಣ. ಭಾರತೀಯ ಸಂಸ್ಕೃತಿ, ತತ್ವ, ಪರಂಪರೆಯನ್ನು ಒಟ್ಟಾಗಿ ನೋಡುವ ಕೆಲಸವಾಗಬೇಕಿದೆ. ಪೂರ್ವಜರಿಂದ ರಚಿತ ತತ್ವಪದಗಳ ಉದ್ದೇಶ ಕೇವಲ ನಾಡನ್ನು ಬೆಳಗಿಸುವ ಕಾರ್ಯವಾಗಿತ್ತು. ಆದರೆ, ಇಂದು ನಾವು ಅವನ್ನೆಲ್ಲ ಮರೆತಿರುವುದರಿಂದ ಅಧೋಗತಿಯತ್ತ ಸಾಗುತ್ತಿದ್ದೇವೆ ಎಂದರು.

ಆಶಯ ನುಡಿಗಳನ್ನಾಡಿದ ಕವಿವಿ ಕನ್ನಡ ಪ್ರಾಧ್ಯಾಪಕ ಡಾ. ಅಡಿವೆಪ್ಪ ವಾಲಿ, ಭಾರತ ಜ್ಞಾನಾಧಾರಿತ, ಜ್ಞಾನಕ್ಕೆ ಹೆಚ್ಚು ಒತ್ತನ್ನು ಕೊಡುವ ದೇಶ. ಜನಪದ, ವೇದ-ಉಪನಿಷತ್ತುಗಳನ್ನು ಬೇರೆಬೇರೆಯಾಗಿ, ರಾಷ್ಟ್ರೀಯತೆ, ಪ್ರಾದೇಶಿಕತೆಯನ್ನೂ ಬೇರೆ ಬೇರೆಯಾಗಿ ನೋಡುವ ದೃಷ್ಟಿ ಇವತ್ತಿನ ಸಾಹಿತ್ಯ ಮತ್ತು ವೈಚಾರಿಕ ಕ್ಷೇತ್ರದಲ್ಲಿ ಬಂದೊದಗಿದೆ. ರಾಷ್ಟ್ರೀಯತೆ, ಪ್ರಾದೇಶಿಕತೆ, ಸಂಸ್ಕೃತಿ, ಸಾಹಿತ್ಯ ಇವೆಲ್ಲವೂ ಬೇರೆ ಬೇರೆ ರೀತಿ ಆಗಿದ್ದರೂ, ಭಾವನೆ ಒಂದೇ ಎನ್ನುವ ಕಲ್ಪನೆಯೊಂದಿಗೆ ನಾಲ್ಕು ವರ್ಷಗಳಿಂದ ರಾಣೆಬೆನ್ನೂರಿನ ಪರಿವರ್ತನ ಒಕ್ಕೂಟ ಕೆಲಸ ಮಾಡುತ್ತಿರುವುದು ಬಹಳ ಖುಷಿಯ ಸಂಗತಿ ಎಂದರು.

ಅಧ್ಯಕ್ಷತೆ ವಹಿಸಿದ್ದ ಜಾವಿವಿ ಕುಲಪತಿ ಪ್ರೊ. ಸಿ.ಟಿ. ಗುರುಪ್ರಸಾದ ಮಾತನಾಡಿ, ವಿಶ್ವವಿದ್ಯಾಲಯ ಅನುದಾನದ ಕೊರತೆ ಎದುರಿಸುತ್ತಿದೆ. ಸೌಲಭ್ಯಗಳಿಂದ ದೂರ ಉಳಿದಿದ್ದರೂ ಕಲಾವಿದರ ಬದುಕಿಗೆ ಹತ್ತಿರವಾಗಿದೆ. ತತ್ವಪದಗಳಲ್ಲಿ ಸಾಮಾಜಿಕ ಬದುಕಿನ ಆಚರಣೆಗಳ ನೆಲೆ ಅಡಗಿದೆ. ತತ್ವ ಪದಗಳು ಸಮಾಜದ ಬೆಳವಣಿಗೆಗೆ ಸ್ಫೂರ್ತಿಯಾಗಿವೆ. ಇಂತಹ ಕಾರ್ಯಕ್ರಮ ಆಯೋಜಿಸುವ ಮೂಲಕ ಜಾನಪದ ವಿವಿಯನ್ನು ಜಾಗತಿಕ ಮಟ್ಟಕ್ಕೆ ಕೊಂಡೊಯ್ಯುವ ಕೆಲಸ ಮಾಡಲಾಗುವುದು ಎಂದರು.

ಜಾವಿವಿ ಕುಲಸಚಿವ ಎನ್.ಎಂ. ಸಾಲಿ, ಸಹಾಯಕ ಪ್ರಾಧ್ಯಾಪಕಿ ಡಾ. ವಿಜಯಲಕ್ಷ್ಮೀ ಗೇಟಿಯವರ, ಕ್ಷೇತ್ರಿಯ ಸಂಯೋಜಕ ರಘುನಂದನ, ಕುಲಸಚಿವ ಶಹಜಹಾನ್ ಮುದಕವಿ, ಇತರರಿದ್ದರು.

ಉದಯಕಾಲ

ತತ್ವಪದಗಳು ಭಾರತೀಯ ಚಿಂತನೆಯ ಆಧಾರ: ಪ್ರೊ. ವೆಂಕಟೇಶ

ಉದಯಕಾಲ ನ್ಯೂಸ್

ಶಿಗ್ಗಾಂವಿ: ತತ್ವ ಮತ್ತು ಪ್ರಯೋಗ ಎಂಬ ಎರಡು ಮಾರ್ಗಗಳು ತತ್ವಪದಗಳಲ್ಲಿದ್ದು, ಅದನ್ನು ನಾವು ಕಟ್ಟಿಕೊಳ್ಳುವುದರ ಮೂಲಕ ಸಾಗಬೇಕು. ಇವು ಭಾರತೀಯ ಚಿಂತನೆಯ ಆಧಾರಗಳಾಗಿದ್ದು, ಇಲ್ಲಿ ದರ್ಶನ, ಅಧ್ಯಾತ್ಮ, ಅನುಭಾವ ಎಂಬ ಮೂರು ಎಳೆಗಳಿವೆ. ಇವು ಒಂದಕ್ಕೊಂದು ಸಹಜವಾದವುಗಳು ಸಹಜ ಅಂದರೆ ಒಟ್ಟುಗೂಡಿ ಇರುವುದು ಎಂದರು.

ಕರ್ನಾಟಕ ಜಾನಪದ ವಿಶ್ವವಿದ್ಯಾಲಯವು ರಾಣೆಬೆನ್ನೂರಿನ ಪರಿವರ್ತನ ಸಂಸ್ಥೆ ಮತ್ತು ಕಜಾವಿವಿಯ ಪರಂಪರೆ ಸಂಘಟನೆಗಳ ಸಂಯೋಗದೊಂದಿಗೆ ಕರ್ನಾಟಕ ವೈಭವ-ವೈಚಾರಿಕ ಹಬ್ಬದ ಪ್ರಯುಕ್ತ ವಿಶ್ವವಿದ್ಯಾಲಯದ ಆವರಣದಲ್ಲಿ ಹಮ್ಮಿಕೊಂಡ ತತ್ವಪದಗಳು:ಲೋಕಾನುಭವ ಜೀವನ ದರ್ಶನ ಕಾರ್ಯಕ್ರಮವನ್ನು ಉದ್ಘಾಟಿಸಿ ಉದ್ಘಾಟನಾ ಮಾತುಗಳನ್ನು ಆಡುತ್ತಾ ತತ್ವಪದಕಾರರು ಜೀವನಾನುಭವದ ಮೂಲಕ ಲೋಕಾನುಭವವನ್ನು ಕಟ್ಟಿಕೊಟ್ಟಿದ್ದಾರೆ ಎಂದರು.

ಈ ಕಾರ್ಯಕ್ರಮದ ಆಶಯ ಭಾಷಣ ಮಾಡಿದ ಧಾರವಾಡದ ಕನ್ನಡ ಪ್ರಾಧ್ಯಾಪಕರಾದ ಡಾ. ಅಡಿವೆಪ್ಪ ಚ ವಾಲಿಅವರು ಮಾತನಾಡುತ್ತಾ ಬದುಕಿನ ನಡೆಯನ್ನು ಹೇಳಿಕೊಟ್ಟು ನಮ್ಮ ನಡೆಯನ್ನು ಪಕ್ವಗೊಳಿಸಿದವರು ತತ್ವಪದಕಾರರು. ಇವರಲ್ಲಿ ಬಿಟ್ಟು ಹೋಗುವುದು(ಅಸ್ತಿ), ಕೊಟ್ಟು ಹೋಗುವುದು(ಗುರುಶಿಷ್ಯ) ಬಿಟ್ಟುಕೊಟ್ಟು ಹೋಗುವುದು (ಸನ್ಯಾಸಿ, ಸಂತ) ಎಂಬ ಚಿಂತನೆಗಳಿದ್ದು ಅವುಗಳ ಅಳವಡಿಕೆಯುವ ಪ್ರಯತ್ನ ನಮ್ಮನಿಮ್ಮೆಲ್ಲರದಾಗಬೇಕು ಅಂದಾಗ ಮಾತ್ರ ಭಾರತವನ್ನು ಅರಿತುಕೊಂಡಂತಾಗುತ್ತದೆ ಎಂದರು.

ರಾಜ್ಯ ಗ್ರಾಮೀಣಾಭಿವೃದ್ಧಿ ಮತ್ತು ಪಂಚಾಯತ್ ರಾಜ್ ವಿಶ್ವವಿದ್ಯಾಲಯದ ಕೃಷಿ ವ್ಯವಹಾರ ವಿಭಾಗದ ಸಂಯೋಜಕರಾದ ಡಾ.ನಿರಂಜನ ಪೂಜಾರ ಅವರು ಮಾತನಾಡುತ್ತಾ ತತ್ವಪದಕಾರರ ಒಟ್ಟು ಧೋರಣೆಗಳನ್ನು ತಿಳಿಸಿದರು.

ವಿಶ್ವವಿದ್ಯಾಲಯದ ಮೌಲ್ಯಮಾಪನ ಕುಲಸಚಿವರಾದ ಪ್ರೊ. ಎನ್.ಎಮ್.ಸಾಲಿ ಮಾತನಾಡಿ, ವಿಶ್ವವಿದ್ಯಾಲಯ ಹೊಸ ನಿಟ್ಟಿನಲ್ಲಿ ಆಲೋಚನೆ ಮಾಡಿ ಬೆಳೆಯುವಲ್ಲಿ ನಿಮ್ಮೆಲ್ಲರ ಸಹಕಾರವನ್ನು ಬಯಸುತ್ತಿದೆ ಅದಕ್ಕೆ ಈ ಕಾರ್ಯಕ್ರಮವೇ ಸಾಕ್ಷಿ ಎಂದರು.

ಕರ್ನಾಟಕ ಜಾನಪದ ವಿವಿ ಪ್ರಭಾರಿ ಕುಲಪತಿ ಪ್ರೊ. ಸಿ.ಟಿ.ಗುರುಪ್ರಸಾದ ಕಾರ್ಯಕ್ರಮದ ಅಧ್ಯಕ್ಷತೆಯನ್ನು ವಹಿಸಿದ್ದರು. ಇದೇ ಸಂದರ್ಭದಲ್ಲಿ ಕಲಾ ಸಾಧಕರಾದ ಆಗಡಿ ಗ್ರಾಮದ ಹೋಳಬಮ್ಮ ತಿಪ್ಪಣ್ಣ ಗೌರಿ ಮತ್ತು ಮೋಟೆಬೆನ್ನೂರಿನ ಅಡಿವೆಪ್ಪ ಕುರಿ ಇವರುಗಳನ್ನು ಸನ್ಮಾನಿಸಲಾಯಿತು. ಆಮೇಲೆ ಕಲಾವಿದರ ಪ್ರದರ್ಶನ ಮತ್ತು ಅವರೊಂದಿಗೆ ಸಂವಾದ ನಡೆಯಿತು. ಸಂಜೆ ಇಳಿಹೊತ್ತು ಇದರ ಸಮಾರೋಪ ಸಮಾರಂಭನಡೆದಿದ್ದು, ಸಮಾರೋಪ ನುಡಿಗಳನ್ನು ದಕ್ಷಿಣ ಮಧ್ಯಕ್ಷೇತ್ರ ಕ್ಷೇತ್ರೀಯ ಸಂಯೋಜಕರಾದ ರಘುನಂದನಜೀ ಮಾತನಾಡಿ, ತತ್ವ ಎಂಬುದು ಅದು ಇದ್ದಂತೆ ಅದು ಅಂದರೆ ಯಾವುದು ಸತ್ಯ. ಈ ಸತ್ಯದ ಅನ್ವೇಷಣೆ ಮಾಡುವವರೇ ತತ್ವಪದಕಾರರು. ಭಕ್ತಿ ಇಲ್ಲದವರು ತತ್ವಪದಗಳನ್ನು ಬರೆಯಲಾರರು. ಇಲ್ಲಿ ಭಗವಂತ ಮತ್ತು ಭಕ್ತನ ಸಂವಾದಗಳು ಪ್ರಶ್ನೆ ಮತ್ತು ಉತ್ತರದಾಯಕವಾಗಿರುತ್ತವೆ. ಹಾಗಾಗಿ ಇವು ಎಲ್ಲ ಕಾಲಕ್ಕೂ ಬೇಕಾಗುತ್ತವೆ. ಇಂತವುಗಳ ಕುರಿತು ಅಧ್ಯಯನ ಗಂಭೀರವಾಗಿ ನಡೆಯಬೇಕೆಂದರು. ನಂತರ ಸಮಾರೋಪ ಸಮಾರಂಭದ ಅಧ್ಯಕ್ಷತೆಯನ್ನು ವಹಿಸಿಕೊಂಡ ಮಾನ್ಯ ಕುಲಪತಿಗಳಾದ ಪ್ರೊ.ಸಿ.ಟಿ.ಗುರುಪ್ರಸಾದ್ ಅವರು ಅಧ್ಯಕ್ಷೀಯ ಮಾತುಗಳನ್ನು ಆಡಿದರು. ಈ ಕಾರ್ಯಕ್ರಮದಲ್ಲಿ ರಾಣೆಬೆನ್ನೂರಿನ ಪರಿವರ್ತನ ಸಂಸ್ಥೆಯ ಅಧ್ಯಕ್ಷರಾದ ಶ್ರೀ ಎಸ್.ಜಿ.ವೈದ್ಯ ಅವರು, ಮೌಲ್ಯಮಾಪನ ಕುಲಸಚಿವರಾದ ಪ್ರೊ.ಎನ್.ಎಮ್.ಸಾಲಿ ಅವರು

ವಿಶ್ವವಿದ್ಯಾಲಯದ ಬೋಧಕ ಮತ್ತು ಬೋಧಕೇತರ ಸಿಬ್ಬಂದಿಯವರು, ವಿದ್ಯಾರ್ಥಿಗಳು, ಕಲಾವಿದರು ಉಪಸ್ಥಿತರಿದ್ದು ಕಾರ್ಯಕ್ರಮ ಯಶಸ್ವಿಗೆ ಕಾರಣರಾದರು.

Hubli Edition
May 17, 2022 Page No. 2
Powered by : eReleGo.com

ತತ್ವಪದಗಳು ಭಾರತೀಯ ಚಿಂತನೆಯ ಆಧಾರಗಳು

ಶಿಗ್ಗಾವಿ(ಗ್ರಾಮೀಣ): ತತ್ವ ಮತ್ತು ಪ್ರಯೋಗ ಎಂಬ ಎರಡು ಮಾರ್ಗಗಳು ತತ್ವಪದಗಳಲ್ಲಿದ್ದು, ಅದನ್ನು ನಾವು ಕಟ್ಟಿಕೊಳ್ಳುವುದರ ಮೂಲಕ ಸಾಗಬೇಕು. ಇವು ಭಾರತೀಯ ಚಿಂತನೆಯ ಆಧಾರಗಳಾಗಿದ್ದು, ಇಲ್ಲಿ ದರ್ಶನ, ಅಧ್ಯಾತ್ಮ, ಅನುಭಾವ ಎಂಬ ಮೂರು ಎಳೆಗಳಿವೆ. ಇವು ಒಂದಕ್ಕೊಂದು ಜೋಡಣೆಯಾಗಿವೆ ಎಂದು ಬೆಂಗಳೂರು ವಿಶ್ರಾಂತ ಕುಲಪತಿ ಪ್ರೊ. ಮಲ್ಲೆಪುರಂ ಜಿ. ವೆಂಕಟೇಶ ಹೇಳಿದರು.

ತಾಲೂಕಿನ ಗೋಟಗೋಡಿಯ ಕರ್ನಾಟಕ ಜಾನಪದ ವಿಶ್ವವಿದ್ಯಾಲಯ ಆವರಣದಲ್ಲಿ ರಾಣೆಬೆನ್ನೂರಿನ ಪರಿವರ್ತನ ಸಂಸ್ಥೆ ಮತ್ತು ಕಜಾವಿವಿಯ ಪರಂಪರೆ ಸಂಘಟನೆಗಳ ಸಂಯೋಗದೊಂದಿಗೆ ನಡೆದ ಕರ್ನಾಟಕ ವೈಭವ-ವೈಚಾರಿಕ ಹಬ್ಬದ ಪ್ರಯುಕ್ತ ಪ್ರಯುಕ್ತ ವಿಶ್ವವಿದ್ಯಾಲಯದ ಕಾರ್ಯಕ್ರಮ ಉದ್ಘಾಟಿಸಿ ಮಾತನಾಡಿದರು.

ಧಾರವಾಡದ ಕನ್ನಡ ಪ್ರಾಧ್ಯಾಪಕ ಡಾ. ಅಡಿವೆಪ್ಪ ವಾಲಿ ಮಾತನಾಡಿ, ಬದುಕಿನ ನಡೆಯನ್ನು ಹೇಳಿಕೊಟ್ಟು ನಮ್ಮ ನಡೆಯನ್ನು ಪಕ್ವಗೊಳಿಸಿದವರು ತತ್ವಪದಕಾರರು. ಇವರಲ್ಲಿ ಬಿಟ್ಟು ಹೋಗುವುದು (ಆಸ್ತಿ), ಕೊಟ್ಟು ಹೋಗುವುದು (ಗುರುಶಿಷ್ಯ). ಬಿಟಗೊಟ್ಟು ಹೋಗುವುದು (ಸನ್ಯಾಸಿ, ಸಂತ) ಎಂಬ ಚಿಂತನೆಗಳಿದ್ದು ಅವುಗಳ

ತಾಲೂಕಿನ ಗೋಟಗೋಡಿಯ ವಿಶ್ವವಿದ್ಯಾಲಯದ ಆವರಣದಲ್ಲಿ ಕರ್ನಾಟಕ ವೈಭವ-ವೈಚಾರಿಕ ಹಬ್ಬದ ಪ್ರಯುಕ್ತ ನಡೆದ ಕಾರ್ಯಕ್ರಮವನ್ನು ಬೆಂಗಳೂರ ವಿಶ್ರಾಂತ ಕುಲಪತಿ ಪ್ರೊ. ಮಲ್ಲೆಪುರಂ ವೆಂಕಟೇಶ ಉದ್ಘಾಟಿಸಿದರು.

ಆಳಕ್ಕಿಳಿಯುವ ಪ್ರಯತ್ನ ನಮ್ಮ, ನಿಮ್ಮೆಲರದಾಗಬೇಕು. ಅಂದಾಗ ಮಾತ್ರ ಭಾರತವನ್ನು ಅರಿತುಕೊಂಡಂತಾಗುತ್ತದೆ ಎಂದರು.

ಗದುಗಿನಕರ್ನಾಟಕರಾಜ್ಯಗ್ರಾಮೀಣಾಭಿವೃದ್ಧಿ ಮತ್ತು ಪಂಚಾಯತ್ ರಾಜ್ ವಿಶ್ವವಿದ್ಯಾಲಯದ ಕೃಷಿ ವ್ಯವಹಾರ ವಿಭಾಗದ ಸಂಯೋಜಕ ಡಾ. ನಿರಂಜನ ಪೂಜಾರ ಮಾತನಾಡಿ, ತತ್ವಪದಕಾರರ ಒಟ್ಟು ಧೋರಣೆಗಳನ್ನು ತಿಳಿಸಿದರು.

ವಿಶ್ವವಿದ್ಯಾಲಯದ ಮೌಲ್ಯಮಾಪನ ಕುಲಸಚಿವ ಪ್ರೊ. ಎನ್.ಎಂ. ಸಾಲಿ ಮಾತನಾಡಿ, ವಿಶ್ವವಿದ್ಯಾಲಯ ಹೊಸ ನಿಟ್ಟಿನಲ್ಲಿ ಆಲೋಚನೆ ಮಾಡಿ ಬೆಳೆಯುವಲ್ಲಿ ನಿಮ್ಮೆಲರ ಸಹಕಾರ ಬಯಸುತ್ತಿದೆ. ಅದಕ್ಕೆ ಈ ಕಾರ್ಯಕ್ರಮವೇ ಸಾಕ್ಷಿ ಎಂದರು.

ಅಧ್ಯಕ್ಷತೆ ವಹಿಸಿದ್ದ ಕರ್ನಾಟಕ ಜಾನಪದ ವಿಶ್ವವಿದ್ಯಾಲಯದ ಪ್ರಭಾರಿ ಕುಲಪತಿ ಪ್ರೊ. ಸಿ.ಟಿ. ಗುರುಪ್ರಸಾದ ಅವರು ತತ್ವಪದಗಳು ನಮ್ಮ ವ್ಯಕ್ತಿತ್ವವನ್ನು ಸುಧಾರಿಸುವಂತವುಗಳಾಗಿದ್ದು ಸಾಮಾಜಿಕ ಕಳಕಳಿ ಹೊಂದಿವೆ. ಈ ತತ್ವಪದಕಾರರಿಗೆ ಜಾತಿ, ಧರ್ಮ ಎಂಬ ಕಟ್ಟಳೆಗಳಿಲ್ಲ. ಇವರು ಅವೆಲ್ಲವನ್ನು ಮೀರಿದ ಸಾಧಕರು ಎಂದು ಹೇಳಿದರು.

ಕಲಾವಿದರ ಪ್ರದರ್ಶನ ಮತ್ತು ಅವರೊಂದಿಗೆ ಸಂವಾದ ನಡೆಯಿತು. ದಕ್ಷಿಣ ಮಧ್ಯಕ್ಷೇತ್ರ ಕ್ಷೇತ್ರೀಯ ಸಂಯೋಜಕ ರಘುನಂದನಜೀ ಮಾತನಾಡಿ, ತತ್ವ ಎಂಬುದು ಅದು ಇದ್ದಂತೆ. ಅದು ಅಂದರೆ ಯಾವುದು ಸತ್ಯ. ಈ ಸತ್ಯದ ಅನ್ವೇಷಣೆ ಮಾಡುವವರೇ ತತ್ವಪದಕಾರರು. ಭಕ್ತಿ ಇಲ್ಲದವರು ತತ್ವಪದಗಳನ್ನು ಬರೆಯಲಾರರು. ಇಲ್ಲಿ ಭಗವಂತ ಮತ್ತು ಭಕ್ತನ ಸಂವಾದಗಳು ಪ್ರಶ್ನೆ ಮತ್ತು ಉತ್ತರದಾಯಕವಾಗಿರುತ್ತವೆ. ಹಾಗಾಗಿ ಇವು ಎಲ್ಲ ಕಾಲಕ್ಕೂ ಬೇಕಾಗುತ್ತವೆ. ಇಂತವುಗಳ ಕುರಿತು ಅಧ್ಯಯನ ಗಂಭೀರವಾಗಿ ನಡೆಯಬೇಕೆಂದರು.

ಇದೇ ಸಂದರ್ಭದಲ್ಲಿ ಕಲಾ ಸಾಧಕರಾದ ಅಗಡಿ ಗ್ರಾಮದ ಶ್ರೀಮತಿ ಹೊಳಲಮ್ಮ ತಿಪ್ಪಣ್ಣ ಗೌರಿ ಮತ್ತು ಮೋಟೆಬೆನ್ನೂರಿನ ಅಡಿವೆಪ್ಪ ಕುರಿ ಇವರುಗಳನ್ನು ಸನ್ಮಾನಿಸಲಾಯಿತು. ಕುಲಪತಿ ಪ್ರೊ. ಸಿ.ಟಿ. ಗುರುಪ್ರಸಾದ್ ಅಧ್ಯಕ್ಷೀಯ ಮಾತುಗಳನ್ನಾಡಿದರು.

ಕಾರ್ಯಕ್ರಮದಲ್ಲಿ ರಾಣೆಬೆನ್ನೂರಿನ ಪರಿವರ್ತನ ಸಂಸ್ಥೆ ಅಧ್ಯಕ್ಷ ಎಸ್.ಜಿ. ವೈದ್ಯ, ಮೌಲ್ಯಮಾಪನ ಕುಲಸಚಿವ ಪ್ರೊ. ಎನ್.ಎಂ. ಸಾಲಿ, ಬೋಧಕ ಮತ್ತು ಬೋಧಕೇತರ ಸಿಬ್ಬಂದಿ, ವಿದ್ಯಾರ್ಥಿಗಳು, ಕಲಾವಿದರು ಉಪಸ್ಥಿತರಿದ್ದರು.

ಸಂಯುಕ್ತ ಕರ್ನಾಟಕ Wed, 18 May 2022
epaper.samyukthakarnataka.com/c/68092450

Source: Samyukta Karnataka. Date-18-05-2022

ಪ್ರಜ್ಞಾಪ್ರವಾಹ ಕ್ಷೇತ್ರಿಯ ಸಂಯೋಜಕ ರಘುನಂದನಜೀ ಅಭಿಪ್ರಾಯ

ತತ್ವಪದಗಳಲ್ಲಿ ಅಡಗಿದೆ ಸತ್ಯದ ಅನ್ವೇಷಣೆ

ವಿಜಯವಾಣಿ ಸುದ್ದಿಜಾಲ ಶಿಗ್ಗಾಂವಿ

ತತ್ವಪದಗಳಲ್ಲಿ ಸತ್ಯದ ಅನ್ವೇಷಣೆ ಅಡಗಿರುತ್ತದೆ. ತತ್ವಪದಕಾರರು ಸತ್ಯಾನ್ವೇಷಣೆ, ಭಕ್ತಿ, ಭಾವನೆ ಇಟ್ಟುಕೊಂಡು ಪದ ರಚನೆ ಮಾಡಿರುತ್ತಾರೆ. ಈ ಕುರಿತು ಗಂಭೀರ ಅಧ್ಯಯನ ನಡೆಯಬೇಕಾಗಿದೆ ಎಂದು ಪ್ರಜ್ಞಾಪ್ರವಾಹ ಕ್ಷೇತ್ರಿಯ ಸಂಯೋಜಕ ರಘುನಂದನಜೀ ಹೇಳಿದರು.

ತಾಲೂಕಿನ ಗೋಟಗೋಡಿಯ ಕರ್ನಾಟಕ ಜಾನಪದ ವಿಶ್ವವಿದ್ಯಾಲಯದ ಸಭಾಭವನದಲ್ಲಿ ರಾಣೆಬೆನ್ನೂರಿನ ಪರಿವರ್ತನ ಸಂಸ್ಥೆ ಮತ್ತು ವಿವಿಯ ಪರಂಪರೆ ಒಕ್ಕೂಟದ ಸಹಯೋಗದಲ್ಲಿ ಕರ್ನಾಟಕ ವೈಭವ-ವೈಚಾರಿಕ ಹಬ್ಬದ ಪ್ರಯುಕ್ತ ಸೋಮವಾರ ಆಯೋಜಿಸಿದ್ದ ತತ್ವಪದಗಳು ಲೋಕಾನುಭವ-ಜೀವನ ದರ್ಶನ ಕಾರ್ಯಕ್ರಮದ ಸಮಾರೋಪದಲ್ಲಿ ಅವರು ಮಾತನಾಡಿದರು.

ತತ್ವಪದಗಳಲ್ಲಿ ಭಗವಂತ ಮತ್ತು ಭಕ್ತನ ಮಧ್ಯೆ ನಡೆಯುವ ಸಂವಾದಗಳು, ಪ್ರಶ್ನೆ ಮತ್ತು ಉತ್ತರ ರೂಪದಲ್ಲಿವೆ. ಈ ನಿಟ್ಟಿನಲ್ಲಿ ತತ್ವಪದಗಳಲ್ಲಿನ ಭಾರತೀಯ ಸಂಸ್ಕೃತಿಯನ್ನು ಜಗತ್ತಿಗೆ ಜಾನಪದ ವಿವಿ ಪರಿಚಯಿಸಬೇಕು ಎಂದರು.

ಅಧ್ಯಕ್ಷತೆ ವಹಿಸಿದ್ದ ವಿವಿ ಪ್ರಭಾರಿ ಕುಲಪತಿ ಪ್ರೊ. ಸಿ.ಟಿ.ಗುರುಪ್ರಸಾದ ಮಾತನಾಡಿ, ತತ್ವಪದಗಳು ವ್ಯಕ್ತಿತ್ವವನ್ನು ಸುಧಾರಿಸುವುದರ ಜತೆಗೆ ಸಾಮಾಜಿಕ ಕಳಕಳಿ ಹೊಂದಿವೆ. ತತ್ವಪದಕಾರರಿಗೆ ಜಾತಿ, ಧರ್ಮದ ಕಟ್ಟಳೆಗಳಿಲ್ಲ ಎಂದರು.

ವಿವಿ ಮೌಲ್ಯಮಾಪನ ಕುಲಸಚಿವ ಪ್ರೊ. ಎನ್.ಎಂ. ಸಾಲಿ ಮಾತನಾಡಿದರು. ಕಲಾ ಸಾಧಕರಾದ ಅಗಡಿ ಗ್ರಾಮದ ಹೊಳಲಮ್ಮ ತಿಪ್ಪಣ್ಣ ಗೌರಿ ಮತ್ತು ಮೋಟೆಬೆನ್ನೂರ ಅಡಿವೆಪ್ಪ ಕುರಿ ಅವರನ್ನು ವಿಶ್ವವಿದ್ಯಾಲಯದ ವತಿಯಿಂದ ಸನ್ಮಾನಿಸಲಾಯಿತು.

ರಾಣೆಬೆನ್ನೂರಿನ ಪರಿವರ್ತನ ಸಂಸ್ಥೆಯ ಅಧ್ಯಕ್ಷ ಎಸ್.ಜಿ. ವೈದ್ಯ ಇತರರು ಉಪಸ್ಥಿತರಿದ್ದರು.

ಶಿಗ್ಗಾಂವಿ ತಾಲೂಕಿನ ಗೋಟಗೋಡಿಯ ಜಾನಪದ ವಿಶ್ವವಿದ್ಯಾಲಯದಲ್ಲಿ ಆಯೋಜಿಸಿದ್ದ ತತ್ವ ಪದಗಳ ಲೋಕಾನುಭವ-ಜೀವನ ದರ್ಶನ ಕಾರ್ಯಕ್ರಮದ ಸಮಾರೋಪದಲ್ಲಿ ರಘುನಂದನಜೀ ಮಾತನಾಡಿದರು. ಪ್ರೊ. ಸಿ.ಟಿ. ಗುರುಪ್ರಸಾದ, ಪ್ರೊ. ಎನ್.ಎಂ. ಸಾಲಿ ಇತರರಿದ್ದರು.

Source: Vijaya Vani. Date-18-05-2022

For More Images: Click on the Link